APE
best *for* you



FABLES EAU RECT 30X90

REFERENZ	FORMAT (cm)	DICKE (mm)	GRUPPE
A038690	30X90	8,90	REVESTI

ABMESSUNGEN UND OBERFLÄCHENASPEKT

Größe, Dicke, Seitengeradheit, Ebenheit, Orthogonalität	UNE-EN 14411	Erfüllt alle Standards

PHYSIKALISCHE EIGENSCHAFTEN

Wasseraufnahme	EN ISO 10545-03	>10%
Bruchmodul	EN ISO 10545-04	=> 15 N/mm^2
Widerstand gegen Wärmeschock	EN ISO 10545-09	Es hat den Test bestanden
Widerstandsfähigkeit gegen Glasurrisse	EN ISO 10545-11	Es hat den Test bestanden
Frostbeständigkeit	EN ISO 10545-12	Not pass the test

CHEMISCHE EIGENSCHAFTEN

Säurebeständigkeit	EN ISO 10545-13	GA
Beständigkeit gegen Laugen	EN ISO 10545-13	GA
Beständigkeit gegen Reinigungsmittel	EN ISO 10545-13	GA
Beständigkeit gegen Zusatzstoffe für Schwimmbäder	EN ISO 10545-13	GA
Fleckenbeständigkeit	EN ISO 10545-14	5

Dieses Dokument informativ und bezieht sich auf die getesteten Teile ist.
Es darf weder in Gerichts- oder Verwaltungsverfahren noch als Gutachten oder Beweismittel verwendet werden. Nicht vertragliches Bild.

APE
best *for* you



BLOIS EAU RECT 30X90

REFERENZ	FORMAT (cm)	DICKE (mm)	GRUPPE
A038694	30X90	9,00	REVESTI

ABMESSUNGEN UND OBERFLÄCHENASPEKT

Größe, Dicke, Seitengeradheit, Ebenheit, Orthogonalität	UNE-EN 14411	Erfüllt alle Standards

PHYSIKALISCHE EIGENSCHAFTEN

Wasseraufnahme	EN ISO 10545-03	>10%
Bruchmodul	EN ISO 10545-04	=> 15 N/mm^2
Widerstand gegen Wärmeschock	EN ISO 10545-09	Es hat den Test bestanden
Widerstandsfähigkeit gegen Glasurrisse	EN ISO 10545-11	Es hat den Test bestanden
Frostbeständigkeit	EN ISO 10545-12	Not pass the test

CHEMISCHE EIGENSCHAFTEN

Säurebeständigkeit	EN ISO 10545-13	GA
Beständigkeit gegen Laugen	EN ISO 10545-13	GA
Beständigkeit gegen Reinigungsmittel	EN ISO 10545-13	GA
Beständigkeit gegen Zusatzstoffe für Schwimmbäder	EN ISO 10545-13	GA
Fleckenbeständigkeit	EN ISO 10545-14	5

Dieses Dokument informativ und bezieht sich auf die getesteten Teile ist.
Es darf weder in Gerichts- oder Verwaltungsverfahren noch als Gutachten oder Beweismittel verwendet werden. Nicht vertragliches Bild.

APE
best *for* you



FABLES BEIGE RECT 30X90

REFERENZ	FORMAT (cm)	DICKE (mm)	GRUPPE
A038691	30X90	8,80	REVESTI

ABMESSUNGEN UND OBERFLÄCHENASPEKT

Größe, Dicke, Seitengeradheit, Ebenheit, Orthogonalität	UNE-EN 14411	Erfüllt alle Standards

PHYSIKALISCHE EIGENSCHAFTEN

Wasseraufnahme	EN ISO 10545-03	>10%
Bruchmodul	EN ISO 10545-04	=> 15 N/mm^2
Widerstand gegen Wärmeschock	EN ISO 10545-09	Es hat den Test bestanden
Widerstandsfähigkeit gegen Glasurrisse	EN ISO 10545-11	Es hat den Test bestanden
Frostbeständigkeit	EN ISO 10545-12	Not pass the test

CHEMISCHE EIGENSCHAFTEN

Säurebeständigkeit	EN ISO 10545-13	GA
Beständigkeit gegen Laugen	EN ISO 10545-13	GA
Beständigkeit gegen Reinigungsmittel	EN ISO 10545-13	GA
Beständigkeit gegen Zusatzstoffe für Schwimmbäder	EN ISO 10545-13	GA
Fleckenbeständigkeit	EN ISO 10545-14	5

Dieses Dokument informativ und bezieht sich auf die getesteten Teile ist.
Es darf weder in Gerichts- oder Verwaltungsverfahren noch als Gutachten oder Beweismittel verwendet werden. Nicht vertragliches Bild.

APE
best *for* you



BLOIS BEIGE RECT 30X90

REFERENZ	FORMAT (cm)	DICKE (mm)	GRUPPE
A038695	30X90	8,90	REVESTI

ABMESSUNGEN UND OBERFLÄCHENASPEKT

Größe, Dicke, Seitengeradheit, Ebenheit, Orthogonalität	UNE-EN 14411	Erfüllt alle Standards

PHYSIKALISCHE EIGENSCHAFTEN

Wasseraufnahme	EN ISO 10545-03	>10%
Bruchmodul	EN ISO 10545-04	=> 15 N/mm^2
Widerstand gegen Wärmeschock	EN ISO 10545-09	Es hat den Test bestanden
Widerstandsfähigkeit gegen Glasurrisse	EN ISO 10545-11	Es hat den Test bestanden
Frostbeständigkeit	EN ISO 10545-12	Not pass the test

CHEMISCHE EIGENSCHAFTEN

Säurebeständigkeit	EN ISO 10545-13	GA
Beständigkeit gegen Laugen	EN ISO 10545-13	GA
Beständigkeit gegen Reinigungsmittel	EN ISO 10545-13	GA
Beständigkeit gegen Zusatzstoffe für Schwimmbäder	EN ISO 10545-13	GA
Fleckenbeständigkeit	EN ISO 10545-14	5

apegrupo

Dieses Dokument informativ und bezieht sich auf die getesteten Teile ist.
Es darf weder in Gerichts- oder Verwaltungsverfahren noch als Gutachten oder Beweismittel verwendet werden. Nicht vertragliches Bild.

APE
best *for* you

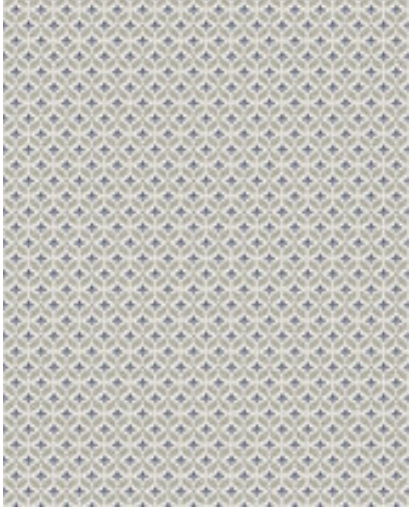

LILIUM BEIGE RECT 30X90

REFERENZ	FORMAT (cm)	DICKE (mm)	GRUPPE
A043846	30X90	8,30	REVESTI

ABMESSUNGEN UND OBERFLÄCHENASPEKT

Größe, Dicke, Seitengeradheit, Ebenheit, Orthogonalität	UNE-EN 14411	Erfüllt alle Standards

PHYSIKALISCHE EIGENSCHAFTEN

Wasseraufnahme	EN ISO 10545-03	>10%
Bruchmodul	EN ISO 10545-04	=> 15 N/mm^2
Widerstand gegen Wärmeschock	EN ISO 10545-09	Es hat den Test bestanden
Widerstandsfähigkeit gegen Glasurrisse	EN ISO 10545-11	Es hat den Test bestanden
Frostbeständigkeit	EN ISO 10545-12	Not pass the test

CHEMISCHE EIGENSCHAFTEN

Säurebeständigkeit	EN ISO 10545-13	GA
Beständigkeit gegen Laugen	EN ISO 10545-13	GA
Beständigkeit gegen Reinigungsmittel	EN ISO 10545-13	GA
Beständigkeit gegen Zusatzstoffe für Schwimmbäder	EN ISO 10545-13	GA
Fleckenbeständigkeit	EN ISO 10545-14	5

Dieses Dokument informativ und bezieht sich auf die getesteten Teile ist.
Es darf weder in Gerichts- oder Verwaltungsverfahren noch als Gutachten oder Beweismittel verwendet werden. Nicht vertragliches Bild.

APE
best *for* you

MOLDURA BLANCO MATE 5X30

REFERENZ	FORMAT (cm)	DICKE (mm)	GRUPPE
A038111	5X30	12,80	REVESTI



ABMESSUNGEN UND OBERFLÄCHENASPEKT

PHYSIKALISCHE EIGENSCHAFTEN

Frostbeständigkeit	EN ISO 10545-12	Not pass the test

CHEMISCHE EIGENSCHAFTEN

apegrupo

Dieses Dokument informativ und bezieht sich auf die getesteten Teile ist.
Es darf weder in Gerichts- oder Verwaltungsverfahren noch als Gutachten oder Beweismittel verwendet werden. Nicht vertragliches Bild.

APE
best *for* you



BOISERIE BLANCO MATE RECT 30X90

REFERENZ	FORMAT (cm)	DICKE (mm)	GRUPPE
A038110	30X90	9,20	REVESTI

ABMESSUNGEN UND OBERFLÄCHENASPEKT

Größe, Dicke, Seitengeradheit, Ebenheit, Orthogonalität	UNE-EN 14411	Erfüllt alle Standards

PHYSIKALISCHE EIGENSCHAFTEN

Bruchmodul	EN ISO 10545-04	=> 15 N/mm^2
Widerstand gegen Wärmeschock	EN ISO 10545-09	Es hat den Test bestanden
Widerstandsfähigkeit gegen Glasurrisse	EN ISO 10545-11	Es hat den Test bestanden
Frostbeständigkeit	EN ISO 10545-12	Not pass the test

CHEMISCHE EIGENSCHAFTEN

Säurebeständigkeit	EN ISO 10545-13	GLB
Beständigkeit gegen Laugen	EN ISO 10545-13	GLB
Beständigkeit gegen Reinigungsmittel	EN ISO 10545-13	GB
Beständigkeit gegen Zusatzstoffe für Schwimmbäder	EN ISO 10545-13	GB
Fleckenbeständigkeit	EN ISO 10545-14	5

Dieses Dokument informativ und bezieht sich auf die getesteten Teile ist.
Es darf weder in Gerichts- oder Verwaltungsverfahren noch als Gutachten oder Beweismittel verwendet werden. Nicht vertragliches Bild.

APE
best *for* you

ZOCALO BLANCO MATE 15,8X30

REFERENZ	FORMAT (cm)	DICKE (mm)	GRUPPE
A038112	15,8X30	12,00	REVESTI

ABMESSUNGEN UND OBERFLÄCHENASPEKT

PHYSIKALISCHE EIGENSCHAFTEN

Frostbeständigkeit	EN ISO 10545-12	Not pass the test

CHEMISCHE EIGENSCHAFTEN

Dieses Dokument informativ und bezieht sich auf die getesteten Teile ist.
Es darf weder in Gerichts- oder Verwaltungsverfahren noch als Gutachten oder Beweismittel verwendet werden. Nicht vertragliches Bild.

APE
best *for* you



PLINTH WHITE MATE RECT 30X90

REFERENZ	FORMAT (cm)	DICKE (mm)	GRUPPE
A043861	30X90	8,80	REVESTI

ABMESSUNGEN UND OBERFLÄCHENASPEKT

Größe, Dicke, Seitengeradheit, Ebenheit, Orthogonalität	UNE-EN 14411	Erfüllt alle Standards

PHYSIKALISCHE EIGENSCHAFTEN

Wasseraufnahme	EN ISO 10545-03	>10%
Bruchmodul	EN ISO 10545-04	=> 15 N/mm^2
Widerstand gegen Wärmeschock	EN ISO 10545-09	Es hat den Test bestanden
Widerstandsfähigkeit gegen Glasurrisse	EN ISO 10545-11	Es hat den Test bestanden
Frostbeständigkeit	EN ISO 10545-12	Not pass the test

CHEMISCHE EIGENSCHAFTEN

Säurebeständigkeit	EN ISO 10545-13	GA
Beständigkeit gegen Laugen	EN ISO 10545-13	GA
Beständigkeit gegen Reinigungsmittel	EN ISO 10545-13	GA
Beständigkeit gegen Zusatzstoffe für Schwimmbäder	EN ISO 10545-13	GA
Fleckenbeständigkeit	EN ISO 10545-14	5

Dieses Dokument informativ und bezieht sich auf die getesteten Teile ist.
Es darf weder in Gerichts- oder Verwaltungsverfahren noch als Gutachten oder Beweismittel verwendet werden. Nicht vertragliches Bild.

APE
best *for* you



PLINTH GREEN MATE RECT 30X90

REFERENZ	FORMAT (cm)	DICKE (mm)	GRUPPE
A043864	30X90	8,20	REVESTI

ABMESSUNGEN UND OBERFLÄCHENASPEKT

Größe, Dicke, Seitengeradheit, Ebenheit, Orthogonalität	UNE-EN 14411	Erfüllt alle Standards

PHYSIKALISCHE EIGENSCHAFTEN

Wasseraufnahme	EN ISO 10545-03	>10%
Bruchmodul	EN ISO 10545-04	=> 15 N/mm^2
Widerstand gegen Wärmeschock	EN ISO 10545-09	Es hat den Test bestanden
Widerstandsfähigkeit gegen Glasurrisse	EN ISO 10545-11	Es hat den Test bestanden
Frostbeständigkeit	EN ISO 10545-12	Not pass the test

CHEMISCHE EIGENSCHAFTEN

Säurebeständigkeit	EN ISO 10545-13	GA
Beständigkeit gegen Laugen	EN ISO 10545-13	GA
Beständigkeit gegen Reinigungsmittel	EN ISO 10545-13	GA
Beständigkeit gegen Zusatzstoffe für Schwimmbäder	EN ISO 10545-13	GA
Fleckenbeständigkeit	EN ISO 10545-14	5

Dieses Dokument informativ und bezieht sich auf die getesteten Teile ist.
Es darf weder in Gerichts- oder Verwaltungsverfahren noch als Gutachten oder Beweismittel verwendet werden. Nicht vertragliches Bild.

APE
best *for* you



PLINTH BLUE MATE RECT 30X90

REFERENZ	FORMAT (cm)	DICKE (mm)	GRUPPE
A043865	30X90	9,30	REVESTI

ABMESSUNGEN UND OBERFLÄCHENASPEKT

Größe, Dicke, Seitengeradheit, Ebenheit, Orthogonalität	UNE-EN 14411	Erfüllt alle Standards

PHYSIKALISCHE EIGENSCHAFTEN

Wasseraufnahme	EN ISO 10545-03	>10%
Bruchmodul	EN ISO 10545-04	=> 15 N/mm^2
Widerstand gegen Wärmeschock	EN ISO 10545-09	Es hat den Test bestanden
Widerstandsfähigkeit gegen Glasurrisse	EN ISO 10545-11	Es hat den Test bestanden
Frostbeständigkeit	EN ISO 10545-12	Not pass the test

CHEMISCHE EIGENSCHAFTEN

Säurebeständigkeit	EN ISO 10545-13	GA
Beständigkeit gegen Laugen	EN ISO 10545-13	GA
Beständigkeit gegen Reinigungsmittel	EN ISO 10545-13	GA
Beständigkeit gegen Zusatzstoffe für Schwimmbäder	EN ISO 10545-13	GA
Fleckenbeständigkeit	EN ISO 10545-14	5

Dieses Dokument informativ und bezieht sich auf die getesteten Teile ist.
Es darf weder in Gerichts- oder Verwaltungsverfahren noch als Gutachten oder Beweismittel verwendet werden. Nicht vertragliches Bild.

APE
best *for* you



GRACE GREEN MIX RECT 30X90

REFERENZ	FORMAT (cm)	DICKE (mm)	GRUPPE
A043850	30X90	8,90	REVESTI

ABMESSUNGEN UND OBERFLÄCHENASPEKT

Größe, Dicke, Seitengeradheit, Ebenheit, Orthogonalität	UNE-EN 14411	Erfüllt alle Standards

PHYSIKALISCHE EIGENSCHAFTEN

Wasseraufnahme	EN ISO 10545-03	>10%
Bruchmodul	EN ISO 10545-04	=> 15 N/mm^2
Widerstand gegen Wärmeschock	EN ISO 10545-09	Es hat den Test bestanden
Widerstandsfähigkeit gegen Glasurrisse	EN ISO 10545-11	Es hat den Test bestanden
Frostbeständigkeit	EN ISO 10545-12	Not pass the test

CHEMISCHE EIGENSCHAFTEN

Säurebeständigkeit	EN ISO 10545-13	GA
Beständigkeit gegen Laugen	EN ISO 10545-13	GA
Beständigkeit gegen Reinigungsmittel	EN ISO 10545-13	GA
Beständigkeit gegen Zusatzstoffe für Schwimmbäder	EN ISO 10545-13	GA
Fleckenbeständigkeit	EN ISO 10545-14	5

Dieses Dokument informativ und bezieht sich auf die getesteten Teile ist.
Es darf weder in Gerichts- oder Verwaltungsverfahren noch als Gutachten oder Beweismittel verwendet werden. Nicht vertragliches Bild.

APE
best *for* you



DAMA NIGHT RECT 30X90

REFERENZ	FORMAT (cm)	DICKE (mm)	GRUPPE
A043845	30X90	8,30	REVESTI

ABMESSUNGEN UND OBERFLÄCHENASPEKT

Größe, Dicke, Seitengeradheit, Ebenheit, Orthogonalität	UNE-EN 14411	Erfüllt alle Standards

PHYSIKALISCHE EIGENSCHAFTEN

Wasseraufnahme	EN ISO 10545-03	>10%
Bruchmodul	EN ISO 10545-04	=> 15 N/mm^2
Widerstand gegen Wärmeschock	EN ISO 10545-09	Es hat den Test bestanden
Widerstandsfähigkeit gegen Glasurrisse	EN ISO 10545-11	Es hat den Test bestanden
Frostbeständigkeit	EN ISO 10545-12	Not pass the test

CHEMISCHE EIGENSCHAFTEN

Säurebeständigkeit	EN ISO 10545-13	GA
Beständigkeit gegen Laugen	EN ISO 10545-13	GA
Beständigkeit gegen Reinigungsmittel	EN ISO 10545-13	GA
Beständigkeit gegen Zusatzstoffe für Schwimmbäder	EN ISO 10545-13	GA
Fleckenbeständigkeit	EN ISO 10545-14	5

apegrupo

Dieses Dokument informativ und bezieht sich auf die getesteten Teile ist.
Es darf weder in Gerichts- oder Verwaltungsverfahren noch als Gutachten oder Beweismittel verwendet werden. Nicht vertragliches Bild.